



# COMUNE DI ORMEA PROVINCIA DI CUNEO

## ***PROGETTO ESECUTIVO***

RIPRISTINO DIFESE SPONDALI FIUME  
TANARO LOCALITA' CIMITERO E LE TROU  
CONSEQUENTI AGLI EVENTI ALLUVIONALI  
DEL MESE DI NOVEMBRE 2016

CODICE INTERVENTO CN\_A18\_430\_16\_528

### 5 – DOCUMENTAZIONE FOTOGRAFICA

**PROGETTISTI:**

Ing. Fabio Galvagno  
Via Albareto n° 21  
12078 Ormea  
Geom. Pierpaolo BOCH  
Via Vitt. Emanuele n° 166  
12075 Garessio

**COMMITTENTE:**

COMUNE DI ORMEA  
Via Teco n° 1  
12078 ORMEA (CN)  
Tel 0174/391101  
e/mail [ormea@reteunitaria.piemonte.it](mailto:ormea@reteunitaria.piemonte.it)

*Ormea lì Giugno 2017*

## DOCUMENTAZIONE FOTOGRAFICA

### LOCALITA' CIMITERO



Foto 1: inquadramento aereo dell'area di intervento antecedente all'evento alluvionale.



Foto 2: vista da monte verso valle – parte della difesa spondale realizzata mediante scogliera in massi è stata asportata.





Foto 3: particolare delle nicchie di erosione in sponda sinistra – vista verso valle.



Foto 4: particolare delle nicchie di erosione in sponda sinistra – vista verso monte.





Foto 5: vista dell'area di intervento dalla sponda opposta del fiume.

### LOCALITA' LE TROU



Foto 1: inquadramento aereo dell'area di intervento antecedente all'evento alluvionale.





Foto 2: vista dell'area di intervento dalla sponda opposta.

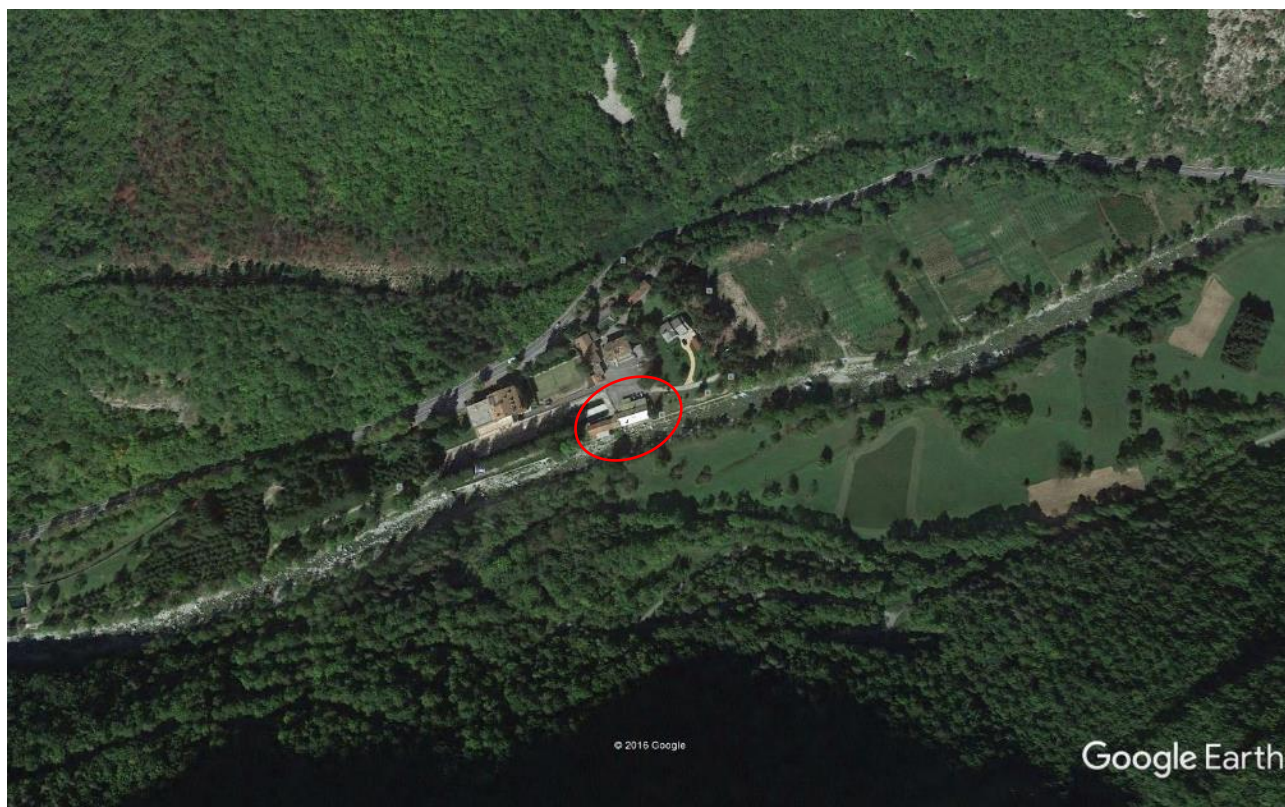

Foto 3: dettaglio della nicchia di erosione che ha causato la distruzione di una porzione del fabbricato.





Foto 4: vista dell'area di intervento da monte verso valle.



Foto 5: particolare della nicchia di erosione.